

ELEMENTOS DO MURO

- 1.0 - Broca de concreto Armado d=0,20 m profundidade = 3,00 m
- 2.0 - Bloco de Cerâmica furado (tijolo baiano) (0.20x0.20x0.09m)
- 3.0 - Viga Baldrame em concreto Armado dimensões 0.20x0.30 m
- 4.0 - Viga do Respaldo do muro concreto Armado de dimensões 0.20x0.20 m
- 5.0 - Viga de travamento do muro em concreto Armado de dimensões (0.20x0.20m) 03 unidades
- 4.0 - Pilar em concreto Armado de dimensões 0.20x0.20 m Altura = 4.00 m

OBSERVAÇÕES:

Concreto Usinado fck = 25 Mpa slump = 6,0
 As Barras de d= 10 mm serão de Aço CA - 50
 As Barras de d= 4.2 mm serão de Aço CA - 60
 Assentamento da Alvenaria com massa de cimento e areia no traço 1:3 e espessura de 1,5 cm entre as fiadas
 Calçada e Rampa em concreto e= 6,0 cm

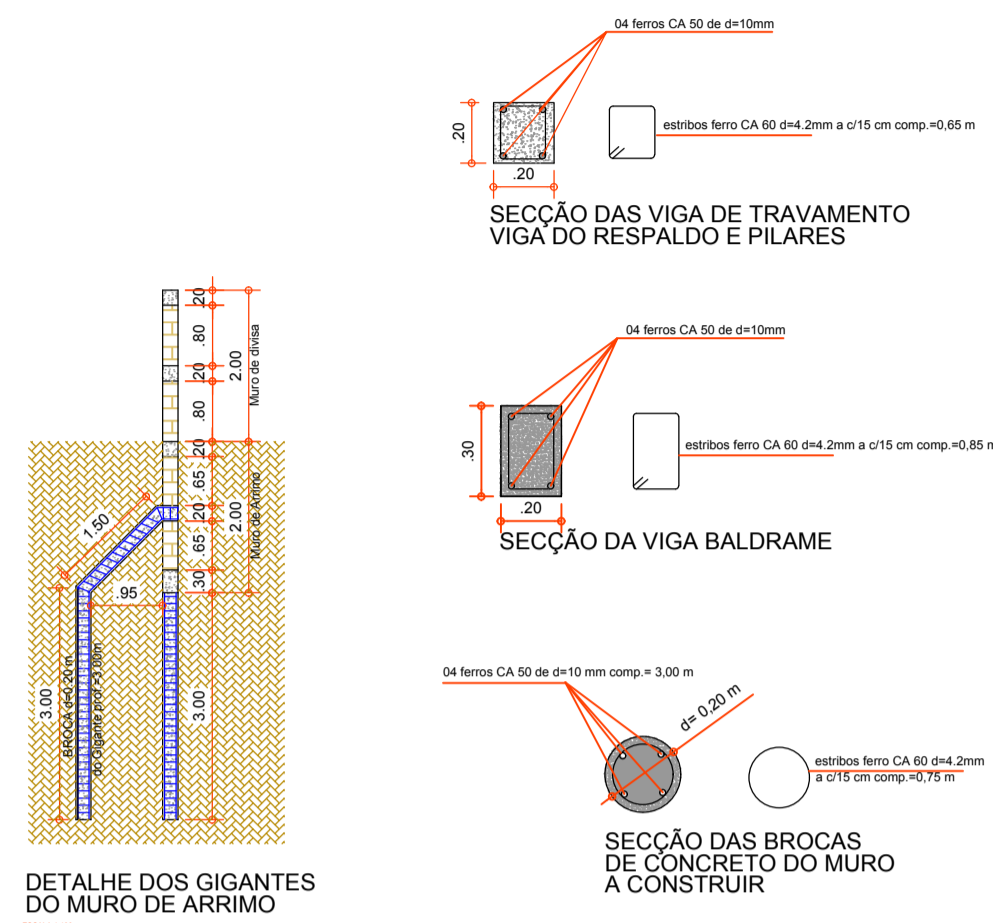

DETALHE DOS GIGANTES DO MURO DE ARRIMO

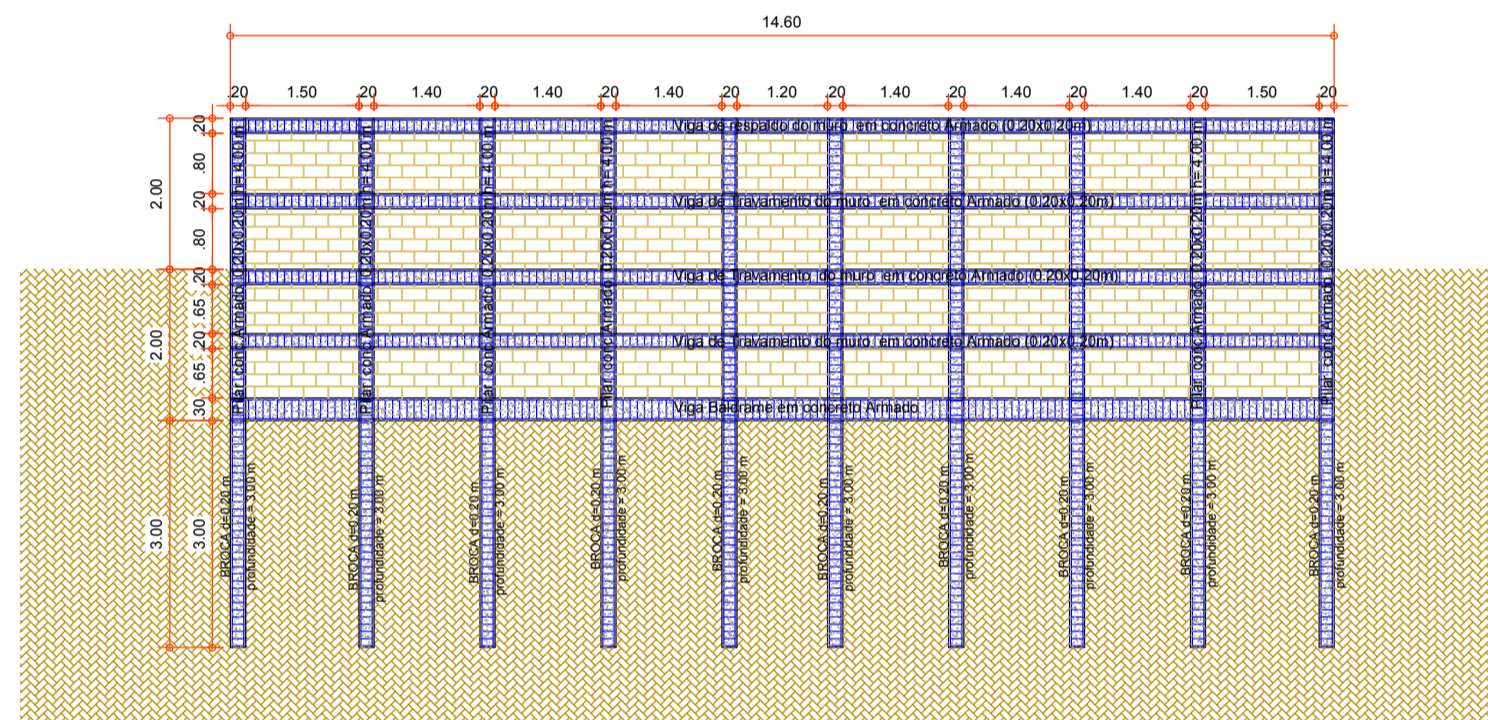

CORTE CC DO MURO DE ARRIMO

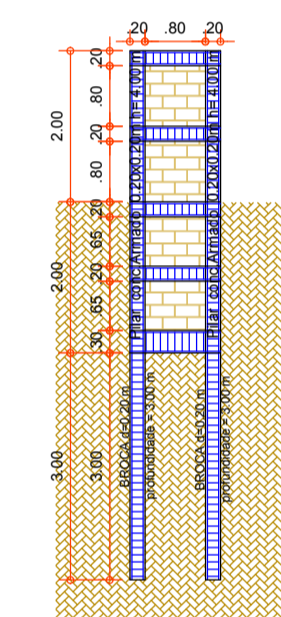

CORTE DD DO MURO DE ARRIMO

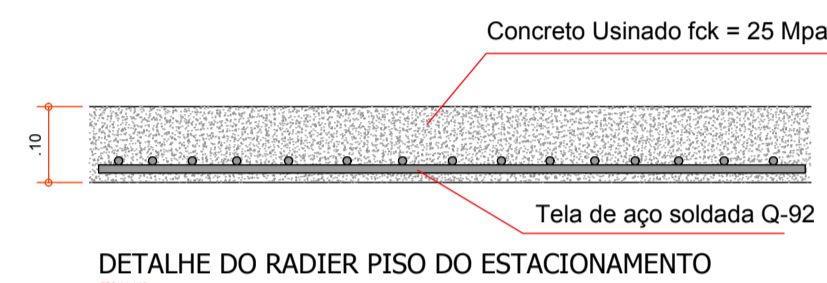

DETALHE DO RADIER PISO DO ESTACIONAMENTO

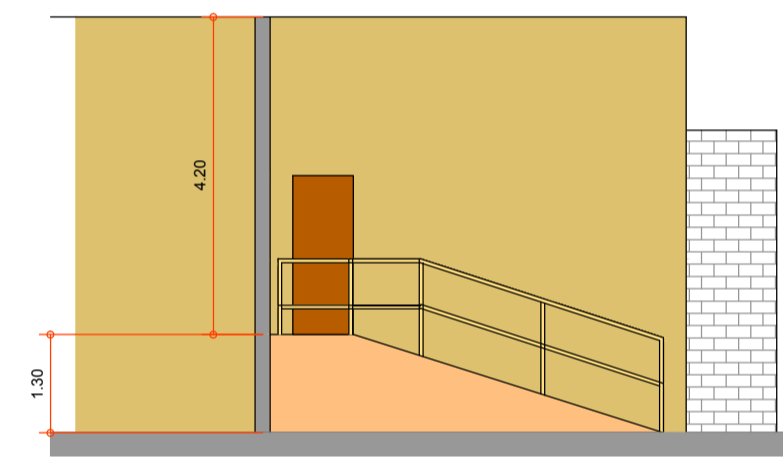

ELEVÇÃO DA RAMPA E LIGAÇÃO DO CENTRO DE SAÚDE C/ UBS

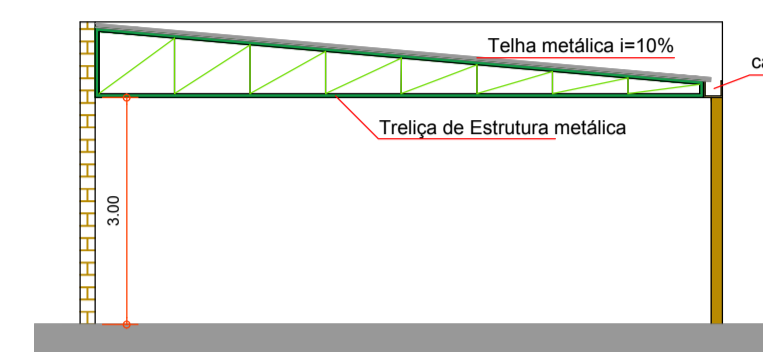

CORTE AA

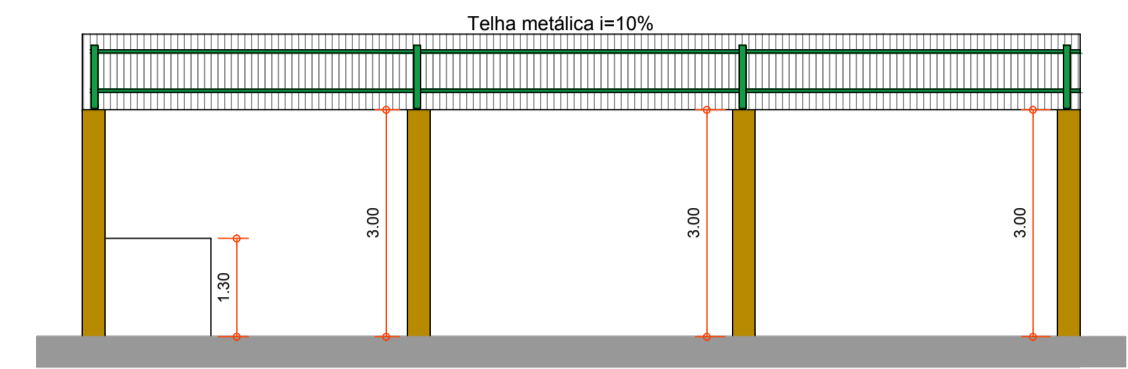

CORTE AA

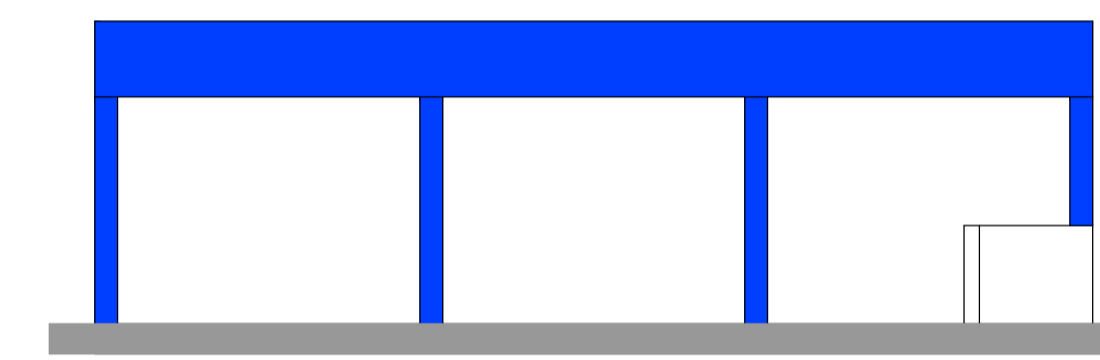

ELEVÇÃO DA COBERTURA DO ESTACIONAMENTO

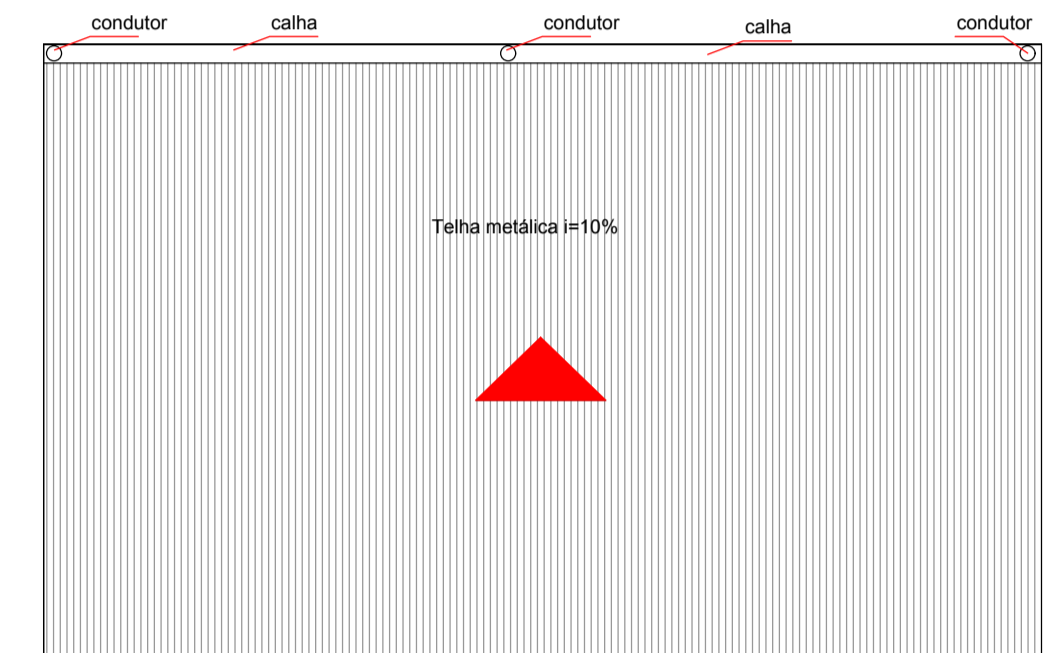

COBERTURA DO ESTACIONAMENTO

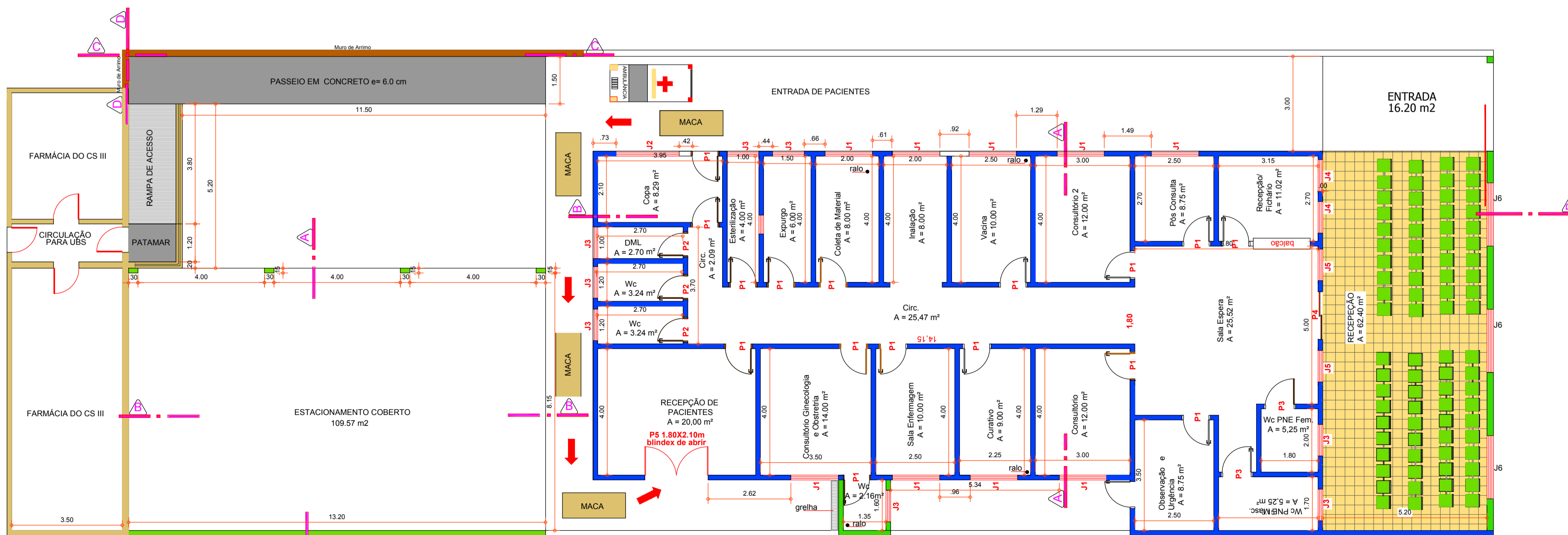

PLANTA BAIXA DA UBS "MARIA TEREZINHA BOGNAR CHECHETO"

Tabela de esquadrias:

Item	L	H	P	Especificação
P1	080	210		Madeira / Abrir
P2	070	210		Madeira / Abrir
P3	090	210		Madeira / Abrir
P4	150	210		Vidro Temperado / Correr
J1	150	100	110	Ferro / Correr
J2	200	100	110	Ferro / Correr
J3	100	060	150	Ferro / Basculante
J4	100	060	150	Ferro / Basculante
J5	100	190	020	Vidro temperado / Fixo
J6	200	060	150	Vidro Temperado basculante

PLANTAS, CORTES, ELEVÇÃO E COBERTURA

ESCALA 1:50
 ESCALA 1:50
 ESCALA 1:200

01/01

PROJETO DE AMPLIAÇÃO DA UBS "MARIA TEREZINHA BOGNAR CHECHETO"

PREFEITURA MUNICIPAL DE CABRÁLIA PAULISTA
 Nº46.137.469/0001-78

Rua Benedito de Almeida Teixeira, Nº 525 - centro - CEP 17.480-000
 CABRÁLIA PAULISTA - SP

LOCALIZAÇÃO	S/ escala	Áreas	m2
TERRENO			600,00
EXISTENTE			333,97
AMPLIAÇÃO ESTACIONAMENTO			109,57
TOTAL GERAL			443,54
LIVRE			156,46
T.O.= 0,739		C.A.=0,739	

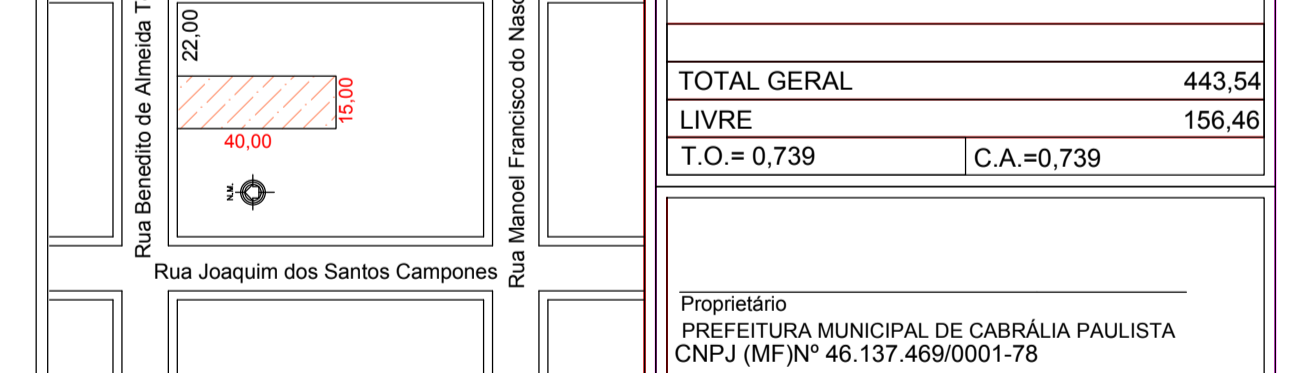

A APROVAÇÃO DO PRESENTE PROJETO, NÃO IMPLICA POR PARTE DA PREFEITURA NO RECONHECIMENTO DO DIREITO DE PROPRIEDADE DO TERRENO E NEM EXIME O PROJETISTA DE QUALQUER RESPONSABILIDADE SOBRE O MESMO

RESPONSÁVEL TÉCNICO/DIREÇÃO TÉCNICA
 Eng. Civil VICENTE LUIS RIBAS DE ABREU
 CREA 080904367 - INSC. MUNIC. 1671
 CPF.(MF) 824.683.468-15 R.G. 6.615.956 - SSP-SP

PREFEITURA MUNICIPAL DE CABRÁLIA PAULISTA
 SETOR DE OBRAS
 APROVADA OU REGULARIZADA

ATENÇÃO
 Sr. Proprietário sugerimos que não seja:
 * Depositado material ou entulho nos passeios e vias
 * Preparado concreto e argamassa nos passeios e vias
 * Execução a construção do passeio em desacordo com as normas de acessibilidade

OBSERVAÇÕES:
 Sr. Proprietário é obrigatório
 * Seguir as normas de segurança referidas a obras de construção de edificações e estruturas de aço, sob o nº 147/2004
 * Respeitar sempre normas de acessibilidade e NBR 9050